# Terminal Viau
## MONTRÉAL (QUÉBEC)

Termont fournit des services de manutention de conteneurs au nouveau terminal Viau du port de Montréal. Le site réaménagé comprend un quai qui offre une gamme complète de services, deux grues de pointe pour navires post-Panamax, un portail d'entrée et de sortie de camions automatisée, un service intermodal efficace disposant de services ferroviaires sur place et un parc à conteneurs à densité élevée.

Lorsque les deux phases du projet d'expansion du terminal Viau seront complétées, nos deux terminaux seront (ensemble) en mesure de manutentionner plus d'un million d'EVP de marchandises conteneurisées par année.

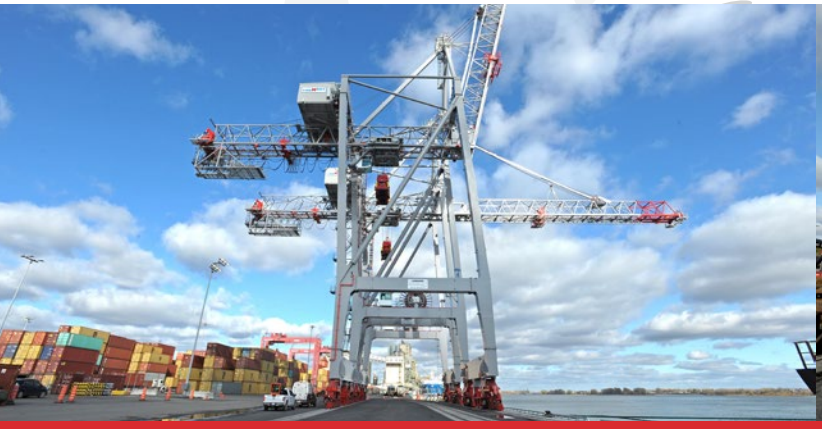

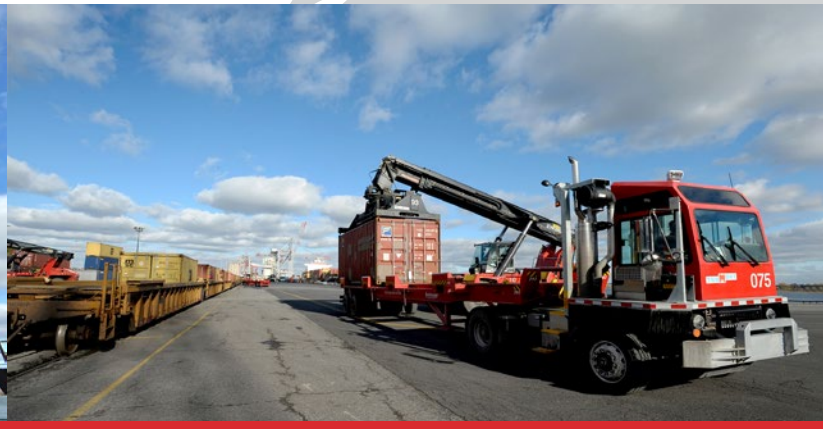


### SERVICES OFFERT
Manutention
Gestion des terminaux
Transbordement
Entreposage extérieur
Sécurité

### ÉQUIPEMENT
Grues post-Panamax STS Plus
Conviennent aux navires qui mesurent jusqu'à 156 pieds
Ponts portiques sur pneus
Chargeuses, chariots gerbeurs à fourche télescopique, etc.

### TYPES DE MARCHANDISES
Conteneurs (frigorifiques inclus)

### CORRESPONDANCES
Accès direct aux réseaux ferroviaires du CN et du CP

**DIRECTEUR GÉNÉRAL**
Julien Dubreuil
info@termont.com

TERMONT MONTRÉAL INC.
Port de Montréal, Section 68
P.O. Box 36, Station K
Montréal (Québec) H1N 3K9

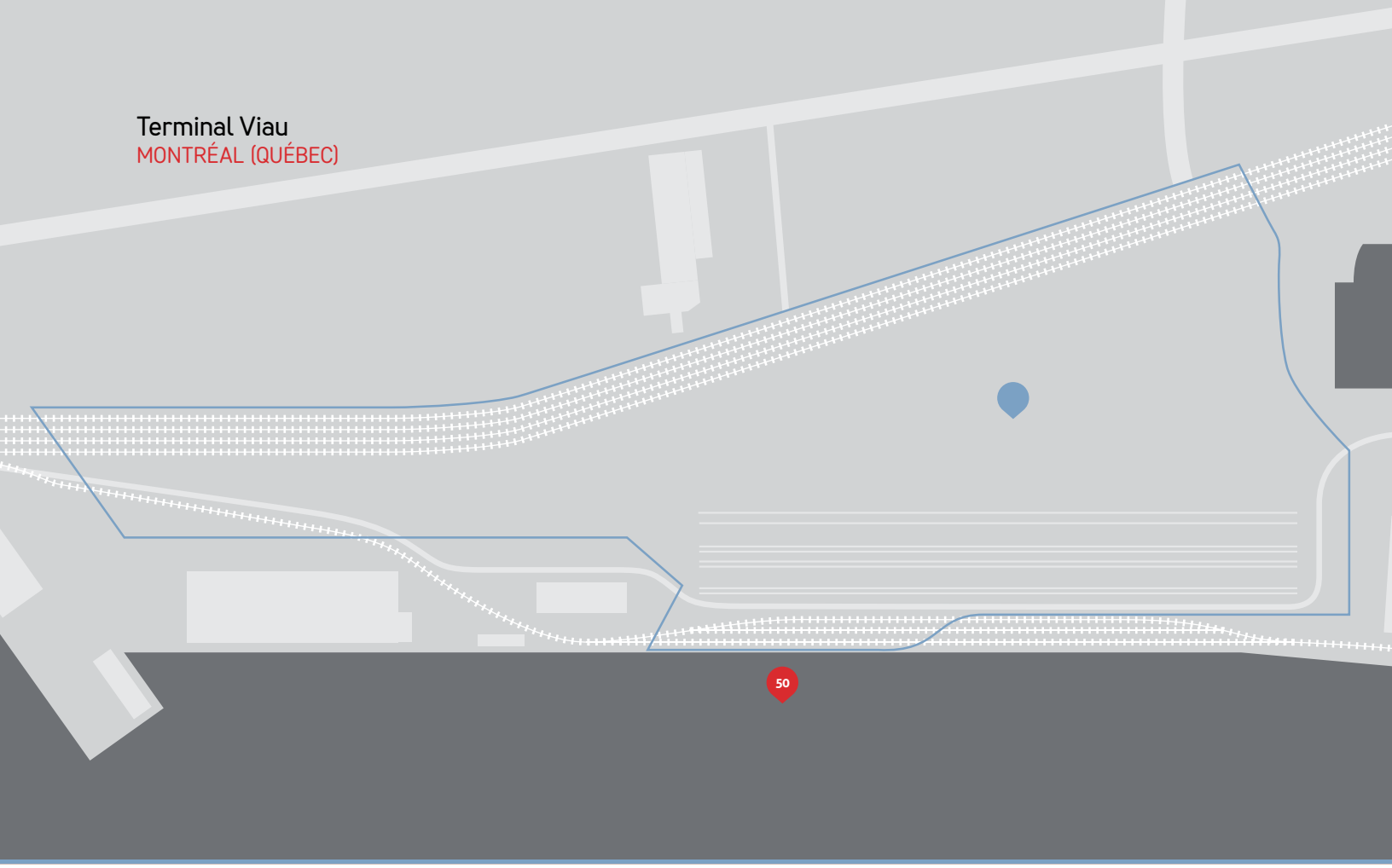


| Quai | Poste d'amarrage | | | Entreposage |
|---|---|---|---|---|
| | LONGUEUR | PROFONDEUR | TABLIER | EXTÉRIEUR |
| 50 | 330 m<br>1 083 pi | 11,3 m<br>37 pi | 41 m<br>135 pi | |
| Aire ouverte | | | | 44 acres |

## Remarques à propos du terminal

Capacité ferroviaire : wagons de 70 x 89 pi, quatre voies
Nouveau Post à quai - 48 Longueur de 300m

Veuillez noter que les spécifications concernant la profondeur et le tirant d'eau sont approximatives, sans garantie et peuvent changer en tout temps.

TERMONT